SCCV Côté Gesvres
10, rue Bel Air - CS 53205
44032 - Nantes Cedex 01
Tel : 02 40 99 40 90

COTE GESVRES

CONSTRUCTION DE 65 LOGEMENTS COLLECTIFS
28, boulevard Albert Einstein - 44300 Nantes

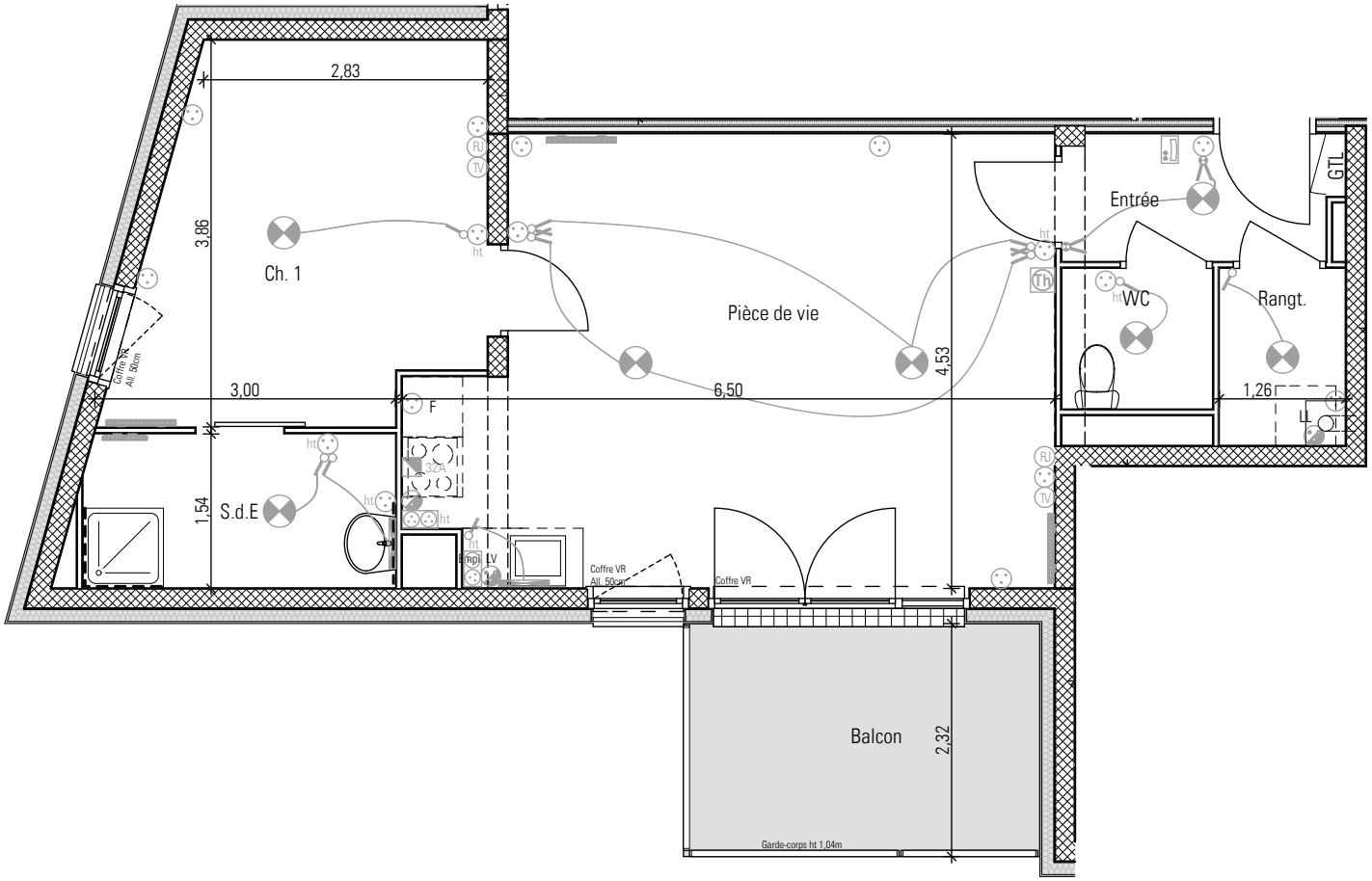

Bâtiment	Niveau	Type	Lot
A	R+2	T2	25

Surface Habitable

Ch. 1	12,47
Entrée	3,44
Pièce de vie	26,54
Rangt.	2,23
S.d.E	4,77
WC	2,10

51,55 m²

Surfaces Annexes

Balcon	7,89

DOSSIER COMMERCIAL

Date 19 08 2014
Ind. C
Réf. 2013-13

25

0 0,50 1,00 3,00 5,00

N

Le présent document est établi sur la base du dossier d'exécution et pourra subir des adaptations dimensionnelles, techniques et d'organisation afin de répondre aux contraintes induites par les études détaillées d'execution.
Les poutres, poteaux, soffite et faux-plafonds n'apparaissent donc pas systématiquement, les éléments de mobilier (meubles et plans de travail) ne sont placés qu'à titre indicatif.