RESIDENCE DES CANOTIERS

15, 17 - RUE DE LA COMMUNE DE PARIS
BOUGUENAIS
CONSTRUCTION DE 43 LOGEMENTS COLLECTIFS

CIF COOPERATIVE
10, rue de Bel-Air - CS53205
44032 NANTES CEDEX 1
Tél: 02.40.99.40.90

www.groupecif.com

02/2016 INDICE 2

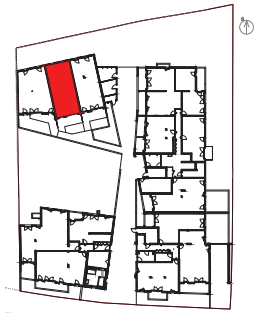

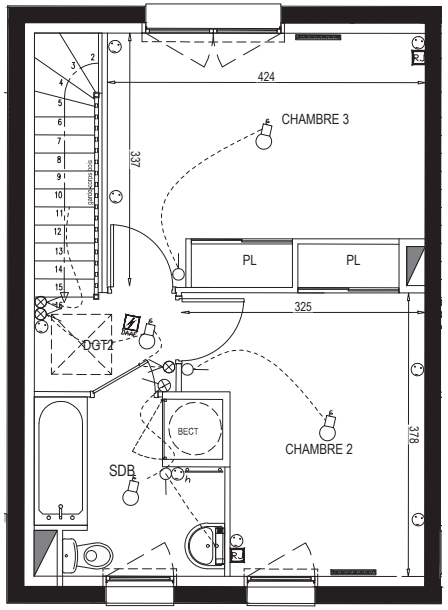

ETAGE

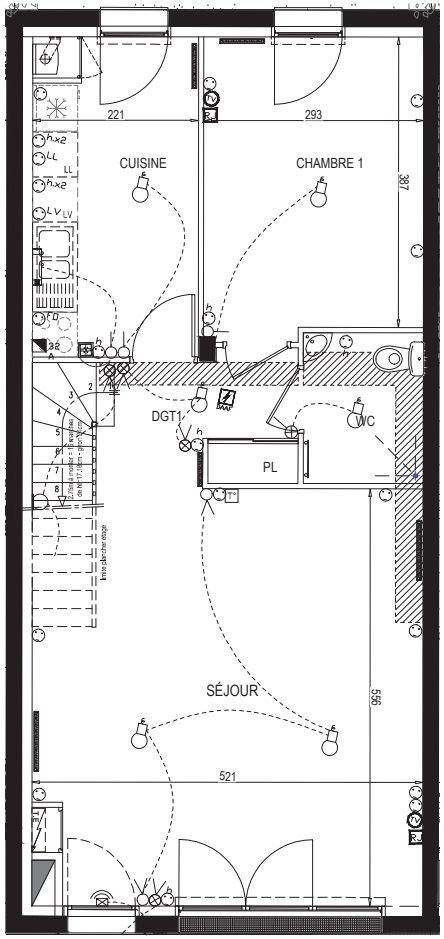

REZ DE CHAUSSEE

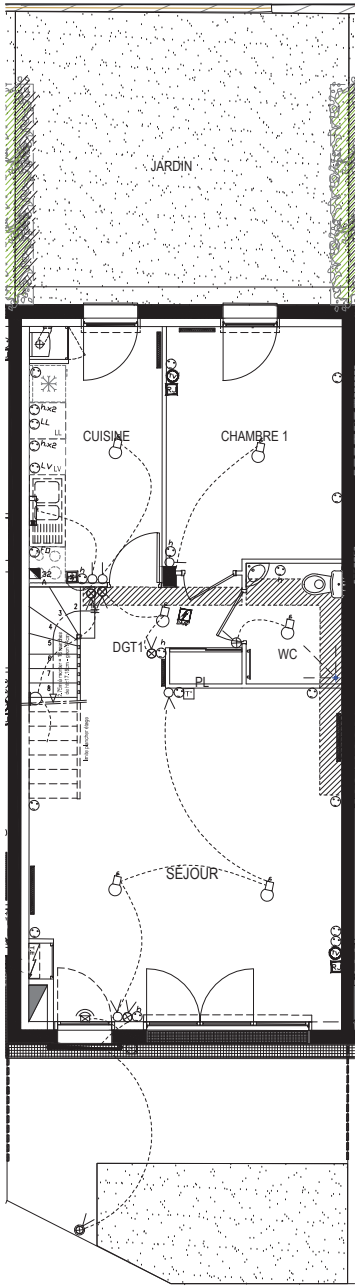

REZ DE CHAUSSEE VUE D'ENSEMBLE

Bat.	Niveau	Type	N° Logt.
C	RDC/R+1	T4	C002

	S. Habitable
Séjour	27.40 m²
Cuisine	9.40 m²
Chambre 1	11.60 m²
Chambre 2 + Pl.	11.60 m²
Chambre 3 + Pl.	13.20 m²
Salle de Bains	5.70 m²
Wc	3.20 m²
Degagement 1	4.30 m²
Degagement 2	2.40 m²

TOTAL HABITABLE	**88.80 m²**
Jardin	27.00 m²
Accès	20.80 m²

TOTAL PRIVATIF	**136.60 m²**

N 0 1m 2m

0 1m 2m

LE PRESENT DOCUMENT EST ETABLI SUR LA BASE DU DOSSIER D'EXECUTION ET POURRA SUBIR DES ADAPTATIONS DIMENSIONNELLES,TECHNIQUES ET D'ORGANISATION AFIN DE REPONDRE AUX CONTRAINTES INDUITES PAR LES ETUDES DETAILLEES D'EXECUTION.LES POUTRES, POTEAUX, SOFFITE ET FAUX-PLAFONDS N'APPARAISSENT DONC PAS SYSTEMATIQUEMENT. LES ELEMENTS DE MOBILIER (MEUBLES ET PLANS DE TRAVAUX) NE SONT PLACES QU'A TITRE INDICATIF.